HIROSHI SHINNO

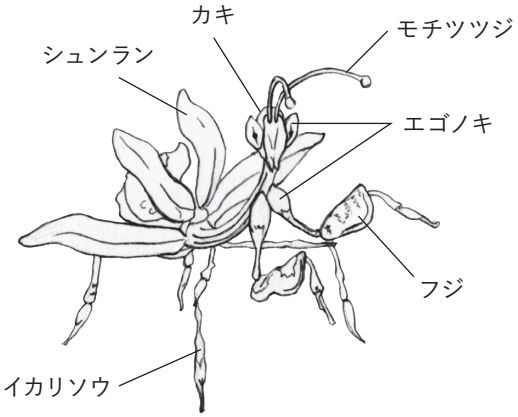

2025.6.10, Kyoto.Japan

「日差しの中を大行進」

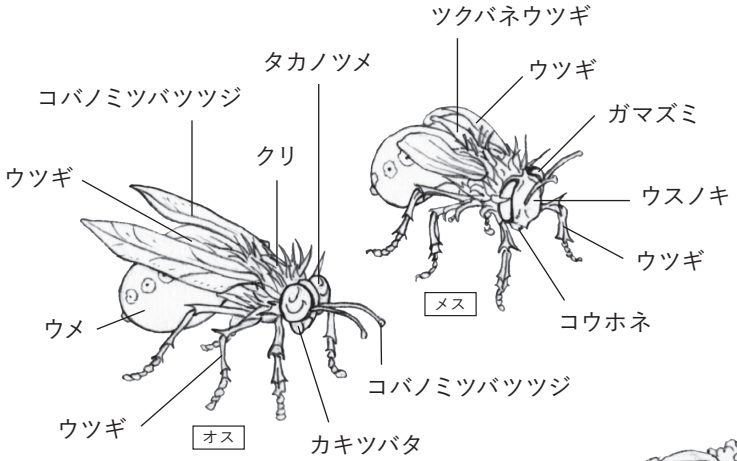

2025.9.1, Kyoto.Japan

「箱の中で巣作り中」

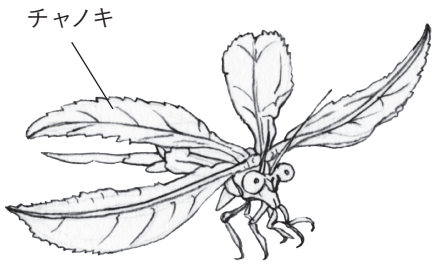

2025.3.16, Kyoto.Japan

「眺め最高、高みの見物」

2025.3.23, Kyoto.Japan

「スポットライトあびて」

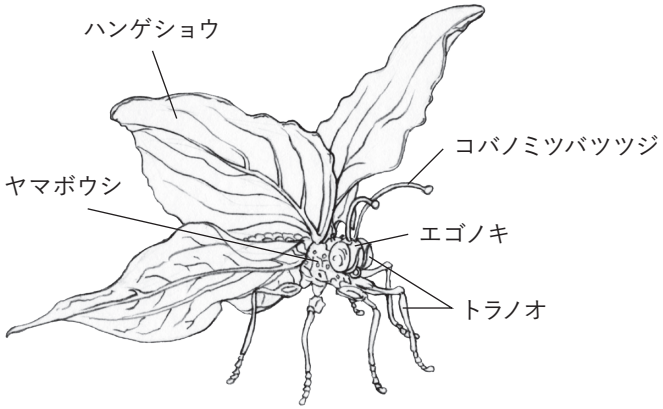

2025.7.31, Kyoto.Japan

「しずかなところで水分補給」

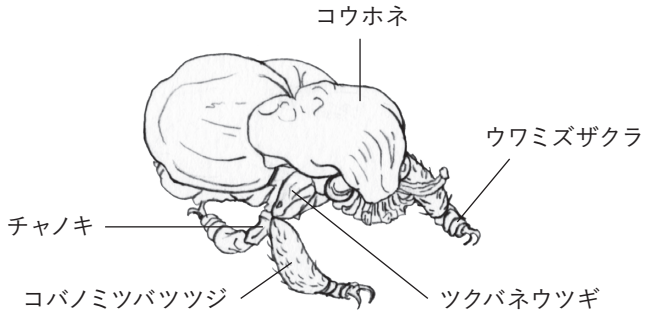

2025.7.9, Kyoto.Japan

「水辺に浮かぶ葉に乗って」

2025.3.25, Kyoto.Japan

「暗がりで人知れず咲く」

…設置場所のヒント。※観月楼 屋内の一般入場エリアにいます。ギャラリー・相楽木綿伝承館・関係者エリア・お手洗い にはいません。

Keihanna Commemorative Park and other areas in the Yamashiro Region

ここにもそこにも

新野　洋

けいはんな記念公園 水景園

木津川アート 2025

私は、自然豊かな土地で、植物や昆虫が持つかたちや色の美しさを日々観察しながら、作品を制作しています。

制作は、植物の採取から始まります。採取した植物を型取りし、樹脂で複製したものを、昆虫のような「いきもの」へと組み換えていきます。 これは、空想の昆虫をつくることではなく、自然の中にひそむ“似たかたち”を見つけ出し、生き物の成り立ちや自然の不思議に目を向ける試みです。

本展示では、春からけいはんな記念公園で採取した植物と、地域の特産でもある茶（チャノキ）をもとに制作した作品を展示しています。公園内には、山城地域に古くから息づく自然が残り、多くの生き物が暮らしています。そんな環境の中で生まれた「いきもの」たち。観月楼にひそむその姿を、ぜひ探してみてください。

お願い

「いきもの」は繊細な素材でできています。
壊れやすいため、触れずに そっとご観賞ください。

足元が不安定な場所に展示している作品があります。
観賞の際は、足元にお気をつけください。

作品ができるまで

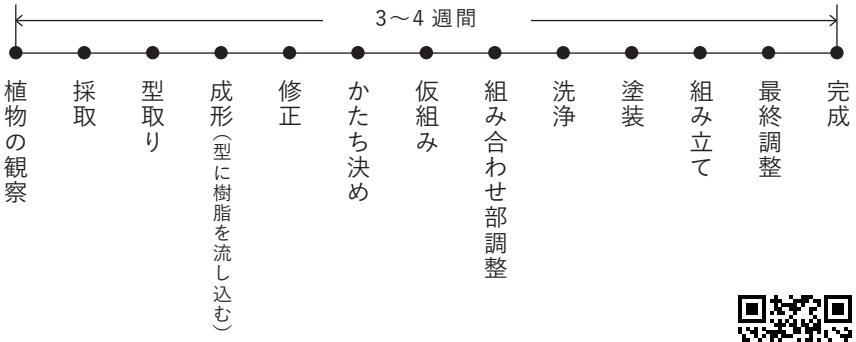

［木津川アート公式］展示作品の制作風景を公開中 ▶